

PLANO DE MANEJO - APA CAJAMAR

Oficina Devolutivas

Data: 16/07/2024

Horário: das 09h00 às 12h00

Participantes: Equipe do Núcleo Planos de Manejo/FF; Gestora da APA Cajamar/GM/DMI/FF; Gerência Metropolitana/DMI/FF; Conselheiros e atores locais (conforme registro apresentado no ANEXO 1)

Total de participantes: 31 pessoas

RELATÓRIO – OFICINA DEVOLUTIVAS

1. PERÍODO DA MANHÃ:

A Oficina de participação social da APA Cajamar – Etapa Devolutivas ocorreu no dia 16/07/2024 e teve seu início às 09h00, tendo como fórum o Conselho Consultivo das APAs CCJ. A reunião foi feita no formato presencial, realizada no período da manhã, na Câmara Municipal de Cajamar, situada na Av. Professor Walter Ribas de Andrade, nº 555, Centro, Cajamar/SP. O convite para a participação social foi amplamente divulgado com o apoio da gestão e dos Conselheiros da UC e no site do Plano de Manejo da unidade ([SIGAM/SEMIL \(ambiente.sp.gov.br\)](http://SIGAM/SEMIL(ambiente.sp.gov.br))).

A abertura foi feita pelo Supervisor de Projetos do Núcleo Planos de Manejo/FF, César Alves, responsável pela supervisão do processo de elaboração do Plano de Manejo e pela Gestora da APA Cajamar, Cleide de Oliveira, ambos agradecendo a receptividade junto ao Gabinete da Prefeitura de Cajamar e a disponibilização do espaço. Também foi feito o agradecimento e a participação de todos presentes, e ressaltado a importância do processo participativo em todas as etapas da elaboração do Plano de Manejo e a quantidade de contribuições realizadas ao longo das etapas anteriores, fundamentais para o aprimoramento das propostas de cada etapa anteriormente apresentadas e a consolidação do Plano de Manejo com o enfoque regional. Logo em seguida o Gerente Metropolitano, Josenei Cará, também agradeceu a participação de todos e reforçou mais uma vez a importância da elaboração do Plano de Manejo tanto para o território quanto para a Fundação Florestal.

Após a abertura da 4ª Reunião Ordinária do Conselho Consultivo Unificado das APAs Cabreúva, Jundiá e Cajamar, foi dado início a apresentação pela supervisão do Núcleo Planos de Manejo das informações de devolutivas das contribuições coletadas nas Etapas de Planejamento, Caracterização, Zoneamento e Programas de Gestão. Os dados coletados partiram dos seguintes canais abertos até o dia 30 de junho de 2024:

- Gestão/Supervisão;
- Formulários online (disponíveis no SIGAM);
- E-mail;
- Oficina de Caracterização
- Oficina de Zoneamento
- Oficina de Programas de Gestão

Foram totalizadas 132 contribuições coletadas, com a análise de cada uma, sendo 81 contribuições (61%) deferidas, 27 contribuições (20%) parcialmente deferidas e 24 contribuições (19%) indeferidas/não se aplica (**Gráfico 01**).

Gráfico 01: Contribuições em relação à análise de deferimento junto ao conteúdo proposto nas etapas do Plano de Manejo da APA Cajamar.

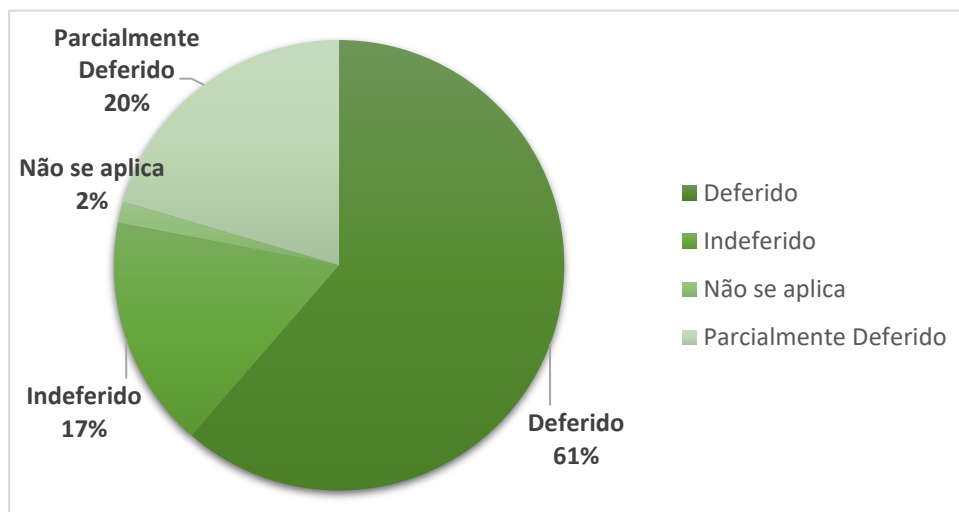

Foi apresentado também os dados quanto aos canais para a coleta, sendo que 92% das contribuições foram coletadas nas Oficinas Participativas, 7% vieram diretamente da Gestão/Supervisão e 1% De Reuniões Técnicas (**Gráfico 02**).

Gráfico 02: Contribuições em relação aos canais disponibilizados nas etapas do Plano de Manejo da APA Cajamar.

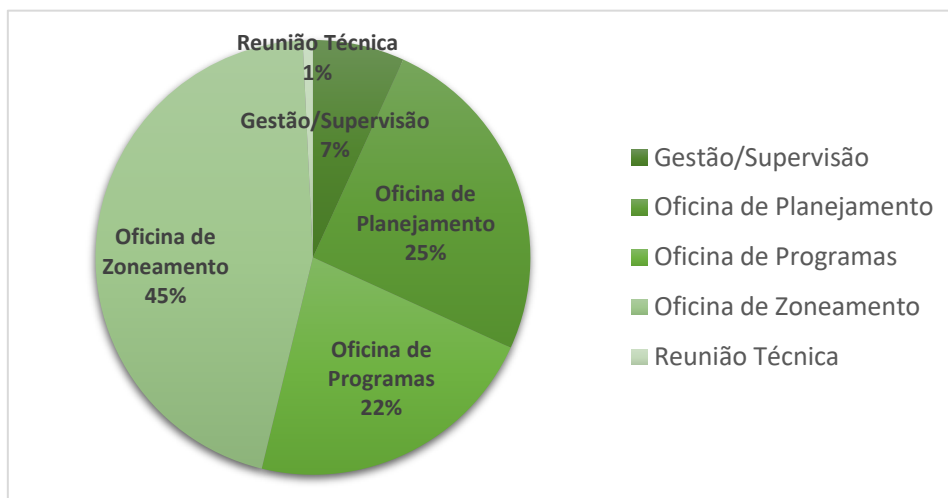

Foi constatado que majoritariamente as contribuições vieram das Oficinas participativas, o que demonstrou a importância e relevância dos encontros de participação social para a coleta das contribuições, através das dinâmicas propostas em cada uma das oficinas. Foi avaliado pela supervisão do Plano de Manejo da APA Cajamar, que mesmo contando com um cronograma mais enxuto, desenvolvido para o atendimento do prazo judicial fixado, as reuniões junto aos atores sociais em formato de oficinas foram produtivas e densas no ponto de vista das discussões e das proposições de contribuições, após o contato dos participantes com o conteúdo discutido em cada etapa, havendo uma boa saturação no levantamento de tais contribuições, em números absolutos próximo de outros Planos de Manejo que tiveram um cronograma mais prolongado.

Na sequência, foi mostrado a divisão das contribuições de acordo com os eixos temáticos, conforme disposto na **Imagem 01**:



Imagem 01: Contribuições divididas entre as temáticas levantadas ao longo das etapas para a elaboração do Plano de Manejo da APA Cajamar.

No aspecto geral, a análise das contribuições (deferidas, parcialmente deferidas ou indeferidas) tiveram as seguintes características:

Contribuições Deferidas / Parcialmente Deferidas:

- Mapeamento situacional e contribuições nas Ações dos Programas;
- Contribuições no Zoneamento (Mapa) possíveis de serem identificadas (com geoespacialização);
- Contribuições Normas (aperfeiçoamento das normas).

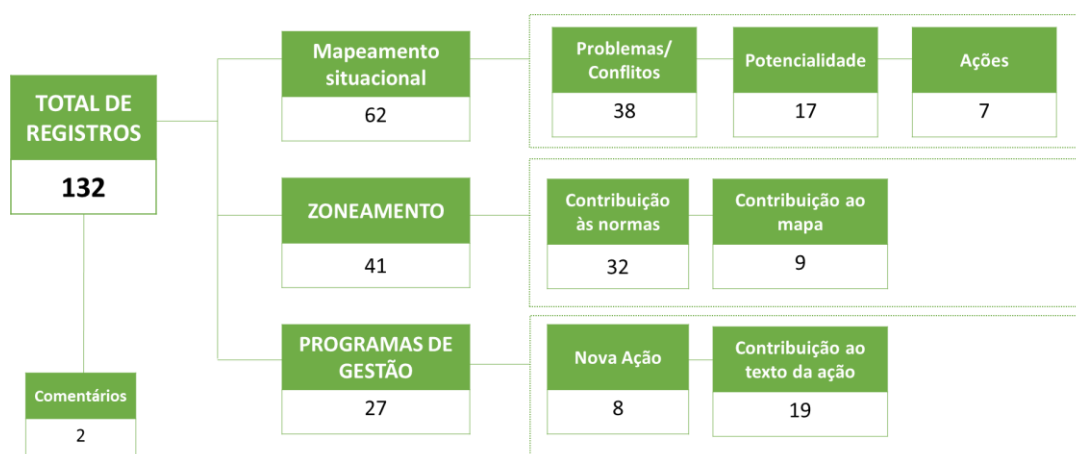
Contribuições Indeferidas:

- Comentários / Manifestações onde não há clareza na contribuição (não se aplica);
- Contribuições normas que ampliam o escopo para demais zonas (ex: Norma ZVS aplicada a demais zonas) ou sugestão de maior restritividade de uso do solo (ZPA e ZUS);
- Contribuições no Zoneamento (Mapa) sem possibilidade de identificação (geoespacialização) ou não fazem parte do escopo das Áreas de interesse.

Foi destacado que as contribuições que tiveram como propósito o levantamento de conflitos, potencialidades ou ações a serem desenvolvidas, foram deferidas de maneira geral, pois todas essas contribuições constituíram a matriz das ações propostas nos Programas de Gestão, e algumas especificamente foram absorvidas como normas do Zoneamento. Já as contribuições relativas a Etapa de Programas de Gestão, que tiveram o carácter de aperfeiçoamento das ações e diretrizes, ou a adição de novas ações, também de forma geral foram deferidas ou parcialmente deferidas, e propiciaram também ajustes finais das ações dos Programas com o seu refinamento junto às reuniões técnicas, baseado sempre nos problemas, potencialidades e ações.

As contribuições junto às normas e o mapeamento do zoneamento, foram analisadas uma a uma, sendo apresentados aos participantes da Oficina de Devolutivas as contribuições que trouxeram efetiva alteração na estrutura da norma, no seu sentido, ou que possibilitaram a elaboração de nova norma.

Também foram apresentadas as alterações propostas no mapeamento, especificamente nas Áreas de Interesse, em especial a proposta da nova Área de Interesse para Adaptação às Mudanças Climáticas (AIMC), que foi concebida e aprovada seu conteúdo aplicado ao Plano de Manejo da APA Cajamar nas Reuniões do Comitê Integrado de Plano de Manejo, tendo em vista as discussões que emergiram ao longo do processo de elaboração do Plano em conjunto com a temática mais atual, com o desenvolvimento de novas políticas públicas e sua promoção junto aos municípios, que

no ponto de vista do planejamento territorial da APA Cajamar, mostrou-se uma Área de Interesse propositiva e que também tem possibilidade de permear as regiões urbanas ou em desenvolvimento urbano do território. Nesse sentido, foi apresentada todo o conteúdo construído para a ÁIMC, bem como o seu mapeamento, que incorporou a região de ocorrência de carste, devido à sua vulnerabilidade.

Ao final da explanação, foi apresentado a consolidação de todos os Programas de Gestão, já com os objetivos específicos, metas, diretrizes, condicionantes e cronograma estabelecidos, e foi feito a leitura (Diretrizes e Ações) para o conhecimento dos participantes do resultado de todo o processo de contribuições que incidiram na proposta final dos Programas.



Imagem 01: Apresentação das informações e participantes da Oficina de Devolutivas – 16/07/2024.

A apresentação encerrou-se às 11h40 e foi dado sequência na pauta ordinária da Reunião do Conselho, com o rito de manifestação quanto ao conteúdo elaborado do Plano de Manejo nas Etapas Caracterização, Zoneamento e Programas de Gestão.

1.1. Discussões e questionamentos dos participantes ao longo da plenária da oficina de Programas de Gestão

Foi feita proposta de discussão por parte da supervisão de um ponto específico vindo das contribuições na Oficina de Programas, quanto à ação de estudar junto aos proprietários e parceiros a possibilidade de habilitar as áreas de silvicultura sem manejo, com formação de sub-bosque de vegetação nativa para compensação ambiental, trabalhando como um ativo ambiental tais áreas.

Houve na oportunidade discussões sobre tal possibilidade, e uma das contribuições foi no sentido de aprimoramento da legislação vigente para que tal ação fosse viável. Nesse sentido, foi levado à discussão pela supervisão/gestão aos grupos técnicos uma proposta de estabelecer nas normas da Zona de Uso Sustentável, a

possibilidade de habilitação dessas áreas, porém com algumas condicionantes. Porém, não houve tempo hábil, devido ao cronograma e o cumprimento das datas previstas judicialmente para a análise técnica e jurídica de tal norma, porém, há o entendimento da oportunidade e importância no território de normatização para essa questão, uma vez que o Mapa de Uso e Ocupação do Solo elaborado junto ao capítulo da caracterização – Meio Antrópico, diagnosticou cerca de 35% da cobertura do solo de silvicultura.

Foi sugerido à Plenária do Conselho o adendo junto à manifestação do conteúdo do Plano, ressalva com retorno do resultado da consulta técnica e jurídica da referida norma junto ao Conselho. Os conselheiros e participantes presentes foram de acordo com a ressalva e a oportunidade e pertinência de tal norma junto ao Plano de Manejo da APA Cajamar.

Foi levantado também pelos participantes dúvida em relação ao mapeamento da Zona de Vida Silvestre (ZVS) no que diz respeito às Áreas de Preservação Permanentes - APPs e da pertinência do mapeamento delas no zoneamento. Foi explicado pela equipe de supervisão e complementado pela equipe da gestão que as APPs, conforme dispõe a Lei de criação da APA Cajamar são consideradas ZVS, portanto recaem todas as normas da zona na ZVS, e de acordo com a análise jurídica feita pelo Núcleo Planos de Manejo acerca do tema, a definição de APP é o que está disposto no Código Florestal em vigência. O que foi mapeado da ZVS foi a “flora original”, com o conceito e metodologia de mapeamento trabalhado nas Oficinas anteriores, sendo que as APPs pela base cartográfica existente e a possibilidade dos municípios poderem legislar sobre seu tamanho, conforme estudos técnicos que levem em consideração seus aspectos funcionais, optou-se pelo não mapeamento de tais APPs.

Outra questão levantada pelos participantes e discutida após a apresentação do conteúdo das Devolutivas, foi a possibilidade de ter ação que considerasse a questão de passagem de fauna. Foi explicado que a questão é trazida nas normas do zoneamento, que estão ligadas às questões de licenciamentos novos ou existentes, quanto ao impacto na biodiversidade. Porém, a plenária do conselho entendeu ser pertinente a previsão de uma ação, ou a adição em norma já existente da questão dos corredores de fauna, em convergência com programas e/ou projetos institucionais recentes que tratam do tema, uma vez que há discussão de diversos Órgãos Estaduais junto às Rodovias e Concessionárias sobre ações referente ao tema.

Nesse sentido, foi também proposto e aprovado na plenária do Conselho a inclusão de segunda ressalva na manifestação do conteúdo do Plano de Manejo, propondo ação nos Programas de Gestão que trabalhe o tema de passagem de fauna com aderência a projetos e programas institucionais recentes.

Por último, houve a manifestação dos participantes quanto a problemática da questão fundiária que existe no município de Cajamar, com a exposição dos problemas e histórico dessa questão e de como essa situação afeta diretamente na possibilidade de

implantação das ações constantes no conteúdo elaborado do Plano de Manejo. Foi respondido a questão, expondo que a situação fundiária das propriedades e a sua efetiva regularização é algo que não está na governança da gestão, portanto é entendido como uma condicionante, um fator externo que pode comprometer de fato a efetividade da implantação das ações

2. MANIFESTAÇÃO DO CONSELHO E FECHAMENTO DA OFICINA

Ao final das discussões foi colocado para a plenária do Conselho Consultivo Unificado das APAs CCJ em votação a manifestação do conselho quanto ao conteúdo do Plano de Manejo elaborado nas Etapas Caracterização, Zoneamento e Programas de Gestão para a APA Cajamar. Foi votado por unanimidade pelos conselheiros presentes pela manifestação favorável ao conteúdo, com 02 (duas) ressalvas:

- 1) Retornar ao Conselho Consultivo o resultado da consulta técnica e jurídica referente à proposta de norma junto à Zona de Uso Sustentável, que trata da possibilidade de compensação ambiental de áreas de silvicultura com sub-bosque de vegetação nativa.
- 2) Propor ação no Programa de Gestão que trabalhe o tema de passagem de fauna com aderência a projetos e programas institucionais recentes.

Após a manifestação, foi feito o fechamento da reunião ordinária pela gestão, com a finalização da pauta proposta ao Conselho com a consideração final da necessidade de uma nova reunião do Conselho logo após a discussão jurídica e técnica da norma constante na primeira ressalva, para, em caso de incorporação de norma, haver a manifestação complementar do Conselho. Foi encerrada a reunião Às 12h30.



Imagem 10: Foto ao final do encontro com os participantes da Oficina de Devolutivas – 16/07/2024.

ANEXO 1 - LISTA DE PRESENÇA

FUNDAÇÃO FLORESTAL
Conselho Gestor Unificado
APAs Cabreúva, Cajamar e Jundiá
4º REUNIÃO ORDINÁRIA E OFICINA DEVOLUTIVA
PLANO DE MANEJO APA CAJAMAR – 16/07/2024

CAJAMAR
MUNICÍPIO DE CABREÚVA, CAJAMAR E JUNDIÁ

LISTA DE PRESENÇA - Estado				
Entidade	Representante	Telefone	E-mail	Assinatura
CETESB	Felipe Rosafa Gavioli Titular	(11) 4817-1898	fgavioli@sp.gov.br	
	Domenico Tremaroli Suplente	(11) 4817-1898	dtremaroli@sp.gov.br	
DAEE	Cecilia de Barros Aranha Titular	(19) 99705-5759	cecilia.aranha@daee.sp.gov.br	
	Paulo Sérgio Lúcio Suplente	(11) 99954-3664	paulo.lucio@daee.sp.gov.br	
Fundação Florestal	Cleide de Oliveira	(11) 99868-7276	cleide@fflorestal.sp.gov.br	
	Pedro Oliva		pedro.oliva@fflorestal.sp.gov.br	

Fundação Florestal
 Av. Prof. Frederico Hermann Jr. 345 – Alto de Pinheiros – São Paulo SP
 05459-900 – Tel (11) 2997 5000 – www.fflorestal.sp.gov.br



FUNDAÇÃO FLORESTAL

Conselho Gestor Unificado
APAs Cabreúva, Cajamar e Jundiá

4ª REUNIÃO ORDINÁRIA E OFICINA DEVOLUTIVA
PLANO DE MANEJO APA CAJAMAR – 16/07/2024



PREFEITURA MUNICIPAL DE CABREÚVA
CABREÚVA, CAJAMAR E JUNDIÁ



PREFEITURA MUNICIPAL DE CAJAMAR

LISTA DE PRESEÇA - Municípios				
Entidade	Representante	Telefone	E-mail	Assinatura
Prefeitura Municipal de Cabreúva	Eder Borges Paes Titular	(11) 94727-4103	eder.meioambiente@cabreuva.sp.gov.br	
	Gláucia Cristiane de Souza Suplente	(11) 95629-5482	glauucia.meioambiente@cabreuva.sp.gov.br	
Prefeitura Municipal de Cajamar	Fernando Jordani Felitti Titular	(11) 99471-8744	fernando.felitti@cajamar.sp.gov.br	
	Bárbara de Toledo Montandon Dumont Suplente	(11) 4446-0034	barbara.dumont@cajamar.sp.gov.br	
Prefeitura Municipal de Campo Limpo Paulista	Maria Karolina da Silva Tamberlini Titular	(11) 97139-1567	mkarolitamberlini@gmail.com	
	David Halbig Suplente	(11) 97128-5527	dauid.halbig@yahoo.com.br	

Fundação Florestal

Av. Prof. Frederico Hermann Jr, 345 – Alto de Pinheiros – São Paulo SP
05459-900 – Tel (11) 2997 5000 – www.fflorestal.sp.gov.br



FUNDAÇÃO FLORESTAL



GOVERNO DO ESTADO
DE SÃO PAULO

Conselho Gestor Unificado
APAs Cabreúva, Cajamar e Jundiá

4º REUNIÃO ORDINÁRIA E OFICINA DEVOLUTIVA
PLANO DE MANEJO APA CAJAMAR – 16/07/2024



FUNDAÇÃO FLORESTAL



FUNDAÇÃO FLORESTAL
CABREÚVA, CAJAMAR E JUNDIÁ



FUNDAÇÃO FLORESTAL
CAJAMAR

Prefeitura Municipal de Indaiaatuba	Ilido de Sousa Dias Titular	(19) 99134-9180	ildodiasindaiaatuba@gmail.com	
	Ivan Perez Aninger Suplente	(31) 99282-4014	ivan.aninger@indaiaatuba.sp.gov.br	<i>Ivan Aninger</i>
Prefeitura Municipal de Itu	Valéria Miguel Rusticci Titular	(11) 99835-2341	valeriarusticci@itu.sp.gov.br	
	Ricardo Carollo Jimenez Suplente	(11) 99720-8960	ricardosmma@yahoo.com.br	
Prefeitura Municipal de Itupeva	Jaqueline Salvador Leite Titular	(11) 4591-3522	jaqueline.salvador@itupeva.sp.gov.br	
	Bruno Luiz Gambarotto Suplente	(11) 4591-3522	bruno.gambarotto@itupeva.sp.gov.br	<i>Bruno Luiz Gambarotto</i>

Fundação Florestal

Av. Prof. Frederico Hermann Jr. 345 – Alto de Pinheiros – São Paulo SP
05459-900 – Tel (11) 2997 5000 – www.fflorestal.sp.gov.br



FUNDAÇÃO FLORESTAL



GOVERNO DO ESTADO
DE SÃO PAULO



FUNDAÇÃO FLORESTAL

Conselho Gestor Unificado
APAs Cabreúva, Cajamar e Jundiá
4º REUNIÃO ORDINÁRIA E OFICINA DEVOLUTIVA
PLANO DE MANEJO APA CAJAMAR – 16/07/2024



PREFEITURA MUNICIPAL DE JARINÚ
CABREÚVA, CAJAMAR E JUNDIÁ



PREFEITURA MUNICIPAL DE JUNDIÁ
CAJAMAR

Prefeitura Municipal de Jarinú	Rose Regina Novaes Mingotti Titular	(11) 99905-3425	secretaria.obras@jarinu.sp.gov.br	
	Mariliza Scarelli Soranz Suplente	(11) 99536-6043	mariliza.soranz@jarinu.sp.gov.br	
Prefeitura Municipal de Jundiá	Wagner de Paiva Titular	(11) 99149-2405	wpaiva@jundiá.sp.gov.br	
	Maria das Graças Martini Suplente	(11) 96926-0243	maria@daejundiá.com.br	
Prefeitura Municipal de Salto	Bruno Ramos Titular	(11) 4028-8551	bruno.meioambiente@salto.sp.gov.br	
	João Guilherme Bispo Dos Santos Suplente	(11) 4028-8551	Joao.meioambiente@salto.sp.gov.br	

Fundação Florestal

Av. Prof. Frederico Hermann Jr. 345 – Alto de Pinheiros – São Paulo SP
05459-900 – Tel (11) 2997 5000 – www.fflorestal.sp.gov.br



FUNDAÇÃO FLORESTAL



GOVERNO DO ESTADO
DE SÃO PAULO



FUNDAÇÃO FLORESTAL

Conselho Gestor Unificado
APAs Cabreúva, Cajamar e Jundiaí
4º REUNIÃO ORDINÁRIA E OFICINA DEVOLUTIVA
PLANO DE MANEJO APA CAJAMAR – 16/07/2024



CABREÚVA, CAJAMAR E JUNDIAÍ



CAJAMAR

LISTA DE PRESENÇA – Sociedade Civil				
Entidade	Representante	Telefone	E-mail	Assinatura
Associação PROEMPI	Nivaldo José Callegari Titular	(11) 98585-4959	proempi@proempi.org.br	
	João Paulo Peixoto Suplente	(11) 99868-1077	joaopeixoto71@gmail.com	
Associação de Engenheiros - Jundiaí	Carlos Alberto Galvão Titular	(11) 99990-9087	galvao.ca54@gmail.com	
	Anísio Luiz Brunholi Suplente	(11) 99950-4148	anisio@postobrunholi.com	
Associação de Proprietários e Moradores do Bairro Pedregulho	Alfredo Herminio Barbosa Junior Titular	(11) 98402-9000	alfredo@alfredobarbosa.arq.br	
	Enio Rodrigues de Arruda Junior Suplente	(11) 99797-5455	enioarruda@gmail.com	

Fundação Florestal

Av. Prof. Frederico Hermann Jr, 345 – Alto de Pinheiros – São Paulo SP
05459-900 – Tel (11) 2997 5000 – www.florestal.sp.gov.br



FUNDAÇÃO FLORESTAL



GOVERNO DO ESTADO
DE SÃO PAULO



FUNDAÇÃO FLORESTAL

Conselho Gestor Unificado
APAs Cabreúva, Cajamar e Jundiaí



CARRERA CAJAMAR E JUNDIAÍ



CAJAMAR

**4ª REUNIÃO ORDINÁRIA E OFICINA DEVOLUTIVA
PLANO DE MANEJO APA CAJAMAR – 16/07/2024**

Associação Proprietários de Capitalville	Luiz Czank Junior Titular	(11) 93585-9886	czank.jr@gmail.com	
	Mariana Miranda Zanetti Suplente	(11) 96397-8454	zanetti.mari@gmail.com	
CIESP	Tadeu Vicente Lopes Borin Titular	(11) 97549-2056	tadeuborin@terra.com.br tadeuperth@gmail.com	
	Marcelo Anderson de Souza Suplente	(11) 97118-6485	marcelo.souza@industriafox.com	
ETEC - CPS	Fabiana Lourenço Moraes Titular	(11) 4582-1881	e042dir@cps.sp.gov.br	
	João Paulo Lopes Suplente	(11) 4582-1881	joao.lopes74@etec.sp.gov.br	

Fundação Florestal

Av. Prof. Frederico Hermann Jr. 345 – Alto de Pinheiros – São Paulo SP
05459-900 – Tel (11) 2997 5000 – www.florestal.sp.gov.br



FUNDAÇÃO FLORESTAL



GOVERNO DO ESTADO
DE SÃO PAULO



FUNDAÇÃO FLORESTAL

Conselho Gestor Unificado
APAs Cabreúva, Cajamar e Jundiá



CABREÚVA, CAJAMAR E JUNDIÁ



4ª REUNIÃO ORDINÁRIA E OFICINA DEVOLUTIVA
PLANO DE MANEJO APA CAJAMAR – 16/07/2024

FIESP	Giorgio Di Rito Titular	(11) 97204-0699	giorgio.dirito@hotmail.com	<i>Giorgio Di Rito</i>
	Ricardo Alexandre Lieutaud Suplente	(11) 3549-4229	ricardo.lieutaud@fiesp.com.br	
INEVAT	Rosimeire Rabelo Santos Titular	(11) 97203-7623	rosi_timpo@yahoo.com.br	<i>Rosimeire Rabelo Santos</i>
	Francisco Antonio Moschini Suplente	(11) 4021-4068	fa.moschinsalto@hotmail.com	
Movimento Sócio Ambiental Caminho das Águas (CH2O)	Carlos Diego de Souza Rodrigues Titular	(11) 9 9245-9599	diego@caminhodasaguas.org.br	<i>CD 20</i>
	Felipe Brito Barbieri Suplente	(11) 9 9784-3262	felipe@caminhodasaguas.org.br	

Fundação Florestal

Av. Prof. Frederico Hermann Jr. 345 – Alto de Pinheiros – São Paulo SP
05459-900 – Tel (11) 2997 5000 – www.florestal.sp.gov.br



FUNDAÇÃO FLORESTAL



GOVERNO DO ESTADO
DE SÃO PAULO

Conselho Gestor Unificado
 APAs Cabreúva, Cajamar e Jundiá
 4º REUNIÃO ORDINÁRIA E OFICINA DEVOLUTIVA
 PLANO DE MANEJO APA CAJAMAR – 16/07/2024



FUNDAÇÃO FLORESTAL



OAB - Jundiá	Silvia Lúcia Vieira Cabrera Merlo Titular	(11) 97323-8150	silvia.vcmerlo@gmail.com	
	Vitor Igor Spinucci de Oliveira Suplente	(11) 94854-1373	vitor.spinucci@adv.oabsp.org.br	
SINDAREIA	Jorge Edison Di Rito Titular	(11) 99999-3339	sinda@sindareia.com.br	
	Marcelo Rodrigues Sampaio Suplente	(11) 99569-9606	marcelosmp@terra.com.br	
Sindicato Rural de Jundiá	Osni Mello Titular	(11) 99791-4281	mello.osni@gmail.com	
	Osmair José Ortiz de Camargo Suplente	(11) 4599-9177	comercial@lavarespinheiro.com.br	

Fundação Florestal

Av. Prof. Frederico Hermann Jr, 345 – Alto de Pinheiros – São Paulo SP
 05459-900 – Tel (11) 2997 5000 – www.fflorestal.sp.gov.br



FUNDAÇÃO FLORESTAL



GOVERNO DO ESTADO
 DE SÃO PAULO



FUNDAÇÃO FLORESTAL

Conselho Gestor Unificado
APAs Cabreúva, Cajamar e Jundiá



CAJAMAR



FUNDAÇÃO FLORESTAL
CABREÚVA, CAJAMAR E JUNDIÁ

4ª REUNIÃO ORDINÁRIA E OFICINA DEVOLUTIVA
PLANO DE MANEJO APA CAJAMAR – 16/07/2024

Nome	Telefone	E-mail	Assinatura
MÔNICA B. DA AZEVEDA	(11) 99162-1036	monica.azevedo@sed.com.br	
NEUMAN L.S. BOLD	(11) 97546 1432	NEUMANLS.BOLD@gmail.com	
MARINA VALERIA	(11) 975596170	ER.CAMPINAS@FFLORESTAL.SP.GOV.BR	
EDUARDO JUNIOR	(11) 97790-1850	eduardojunior@gmail.com	
DANIEL SIAS QUEIROZ	(11) 973232181	queirozdaniel@gmail.com	
LEONARDO S. ALVES	(11) 99698-5886	leonardosfflorestal.sp.gov.br	
GILSONEY MIRANDA	(11) 99703 7964	gilsoney@gmail.com	
DUFMARA MAIUM	(11) 97158-5440	dufmaraimaia@gmail.com	

Fundação Florestal

Av. Prof. Frederico Hermann Jr, 345 – Alto de Pinheiros – São Paulo SP
05459-900 – Tel (11) 2997 5000 – www.fflorestal.sp.gov.br



FUNDAÇÃO FLORESTAL



GOVERNO DO ESTADO
DE SÃO PAULO



FUNDAÇÃO FLORESTAL

Conselho Gestor Unificado
APAs Cabreúva, Cajamar e Jundiá



CONSELHO GESTOR UNIFICADO
CABREÚVA, CAJAMAR E JUNDIÁ



CAJAMAR

4º REUNIÃO ORDINÁRIA E OFICINA DEVOLUTIVA
PLANO DE MANEJO APA CAJAMAR - 16/07/2024

Nome	Telefone	E-mail	Assinatura
Silvana K. Pires de Castro	(11) 9 8222-0188	silvanape@sp.gov.br	
IURY CHARLE SANTOS SANTOS	(19) 983678187	iury.santos@cajamar.sp.gov.br	
MURILLO AUGUSTO LEITE GONCALVES	99649-0741 (11) 41416-0084	murilo.goncalves@cajamar.sp.gov.br	
João Paulo Vieira	11 4551 3522	JOAO.VIEIRA@ITUEVA.SP.GOV.BR	
Josenei G. Cere	(13) 99707-7445	Josenei.cere@ffloresta.sp.gov.br	
Benedicto Francisco de S. Manfani	19-981842825	benedictoff@ffloresta.sp.gov.br	
ROSÂNGELA D.S. Manfani	(11) 99983-1709	rosamfani@gge.sp.gov.br	
CAROLINA THOMÉ UTIDA	(11) 98612-3027	utida_casol@hotmail.com	

Fundação Florestal

Av. Prof. Frederico Hermann Jr. 345 - Alto de Pinheiros - São Paulo SP
05459-900 - Tel (11) 2997 5000 - www.fflorestal.sp.gov.br



FUNDAÇÃO FLORESTAL



GOVERNO DO ESTADO
DE SÃO PAULO

Conselho Gestor Unificado
 APAs Cabreúva, Cajamar e Jundiá
 4ª REUNIÃO ORDINÁRIA E OFICINA DEVOLUTIVA
 PLANO DE MANEJO APA CAJAMAR – 16/07/2024



FUNDAÇÃO FLORESTAL



Nome	Telefone	E-mail	Assinatura
João Henrique dos Santos	19-99307-3343	er.santos@fflorestal.sp.gov.br	
Camilla Rocha	11-94006-1902	Camilla.rocha@cajamar.com.br	
Wagner Ap. Castro Pontes	11-9-5558-9198	wagnercastropontes@gmail.com	

Fundação Florestal
 Av. Prof. Frederico Hermann Jr. 345 – Alto de Pinheiros – São Paulo SP
 05459-900 – Tel (11) 2997 5000 – www.fflorestal.sp.gov.br



FUNDAÇÃO FLORESTAL



GOVERNO DO ESTADO
 DE SÃO PAULO